

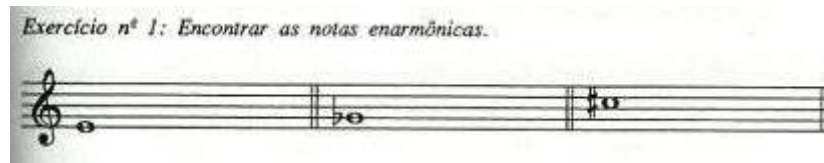

TURMA(S): BANDA	DISCIPLINA: TUBA E EUFÔNIO	DATA: 23 / 10 / 2020
PROFESSOR (A): ESTER DE OLIVEIRA LUCIANO VILELA	<b>ATIVIDADE: 46</b>	
TURNOS: MATUTINO E VESPERTINO		

Responda as questões de acordo com o texto...

- 01) Resolva o exercício abaixo no seu caderno de música ou desenhando a pauta no seu caderno escolar.



- 02) Resolva o exercício anterior novamente trocando a clave de sol pela **clave de fá na quarta linha** escolar.
- 03) Conceitue Enarmonia e dê dois exemplos de notas enarmônicas no seu instrumento.